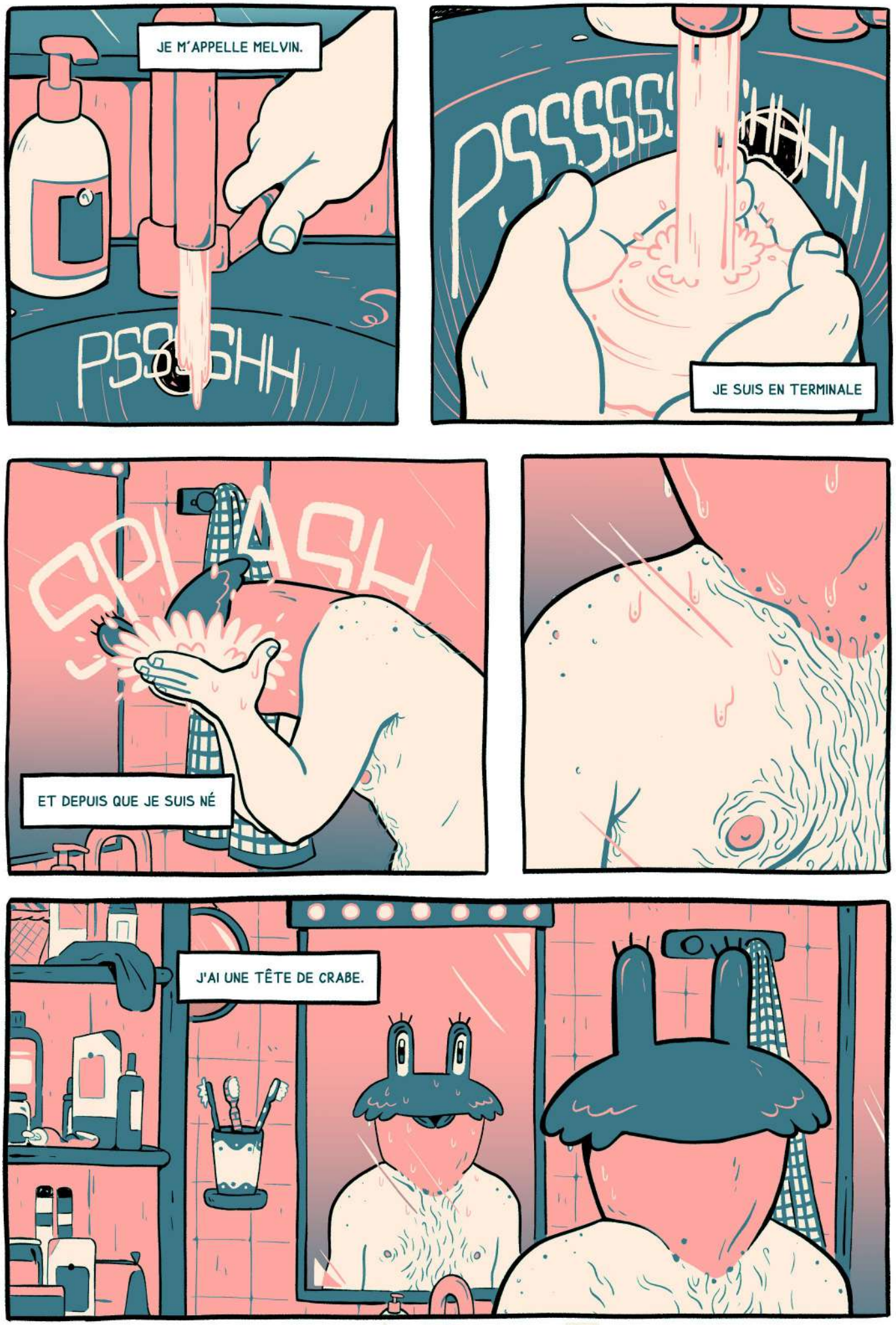
JE M'APPELLE MELVIN.
PSSSSHH
PSSSSSSSHHHH
JE SUIS EN TERMINALE
SPLASH
ET DEPUIS QUE JE SUIS NÉ
J'AI UNE TÊTE DE CRABE.

BONNE JOURNÉE !
LE CRABE, C'EST PAS UN ANIMAL TRÈS APPRÉCIÉ.
À CE SOIR !
47
LES GENS DISENT QU'ILS ONT L'AIR CON, QU'ILS NE SONT PAS TRÈS BEAUX, QU'ILS PUENT LA MARÉE BASSE.

JE SAIS QU'ON PENSE ÇA DE MOI AUSSI

QU'ON ME TROUVE DÉRANGEANT.
UNE TÊTE DE CRABE SUR UN CORPS HUMAIN...

C'EST PLUTÔT INHABITUEL.

MAIS MOI

JE L'AIME MON CORPS

EWWWWWWWWWWWWWWW
ET MA TÊTE AUSSI.

ELLE, C'EST JULIE.

ON EST DANS LE MÊME LYCÉE.
SMACK
ELLE EST NÉE AVEC UNE TÊTE DE CHEVAL.

MAIS ELLE NE L'AIME PAS,
SA TÊTE DE CHEVAL.

?

ALORS ELLE FAIT SEMBLANT D'ÊTRE COMME TOUT LE MONDE

ET ELLE LA BAISSE.

MAIS AUTOUR D'ELLE, TOUT LE MONDE LA VOIT SA TÊTE.

MOI AUSSI
JE LA VOIS.
QU'EST-CE QUE T'AS TOI, TU VEUX MA PHOTO ?!
LAISSE TOMBER, IL EST TOUJOURS TROP BIZARRE LUI
IL REGARDE TROP MAL.

J'ESPÈRE QU'UN JOUR, MALGRÉ LE POIDS DE NOS TÊTES

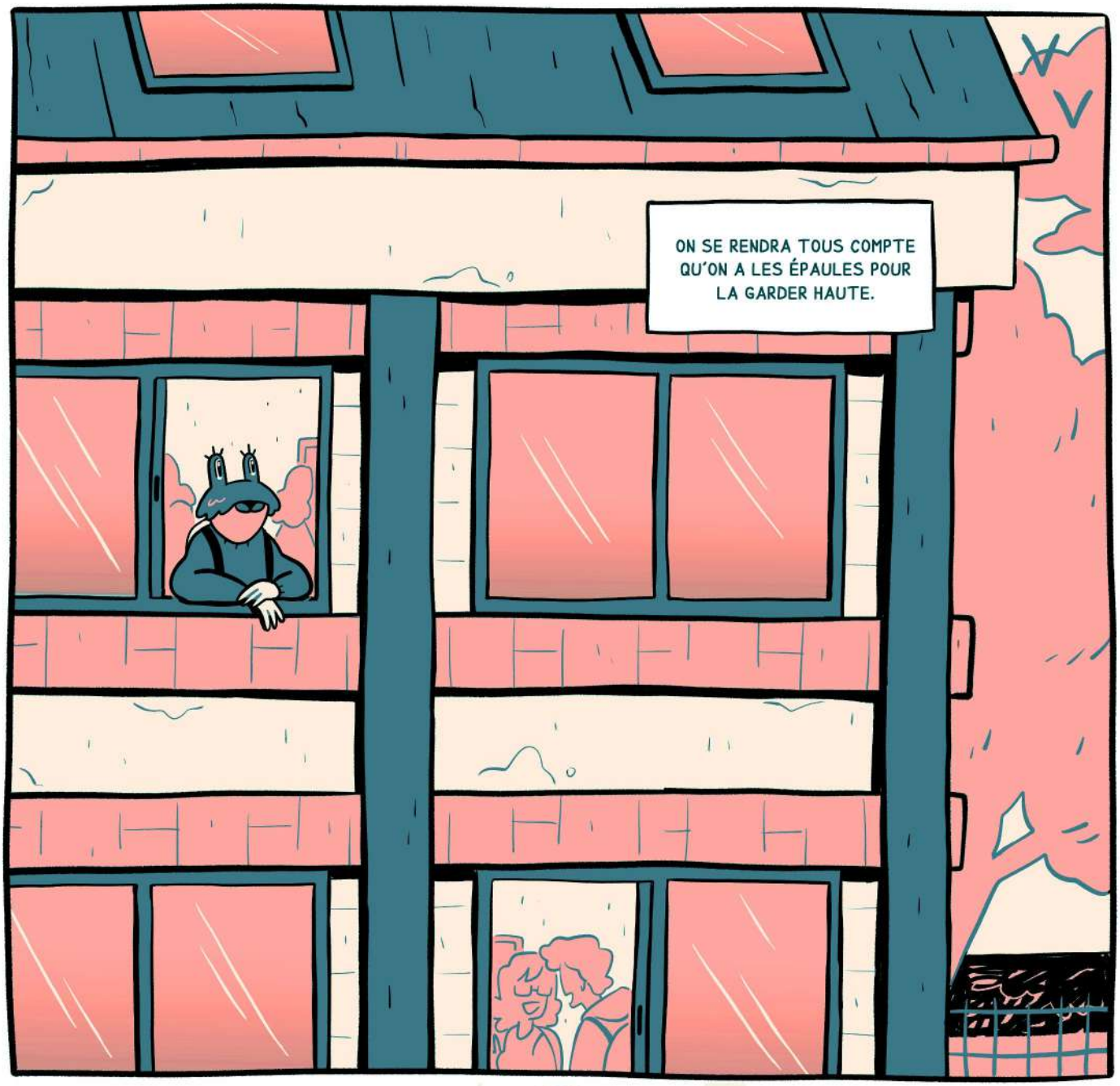
ON SE RENDRA TOUS COMPTE QU'ON A LES ÉPAULES POUR LA GARDER HAUTE.